

Płyta żelbetowa
nadszybia
skala 1:20

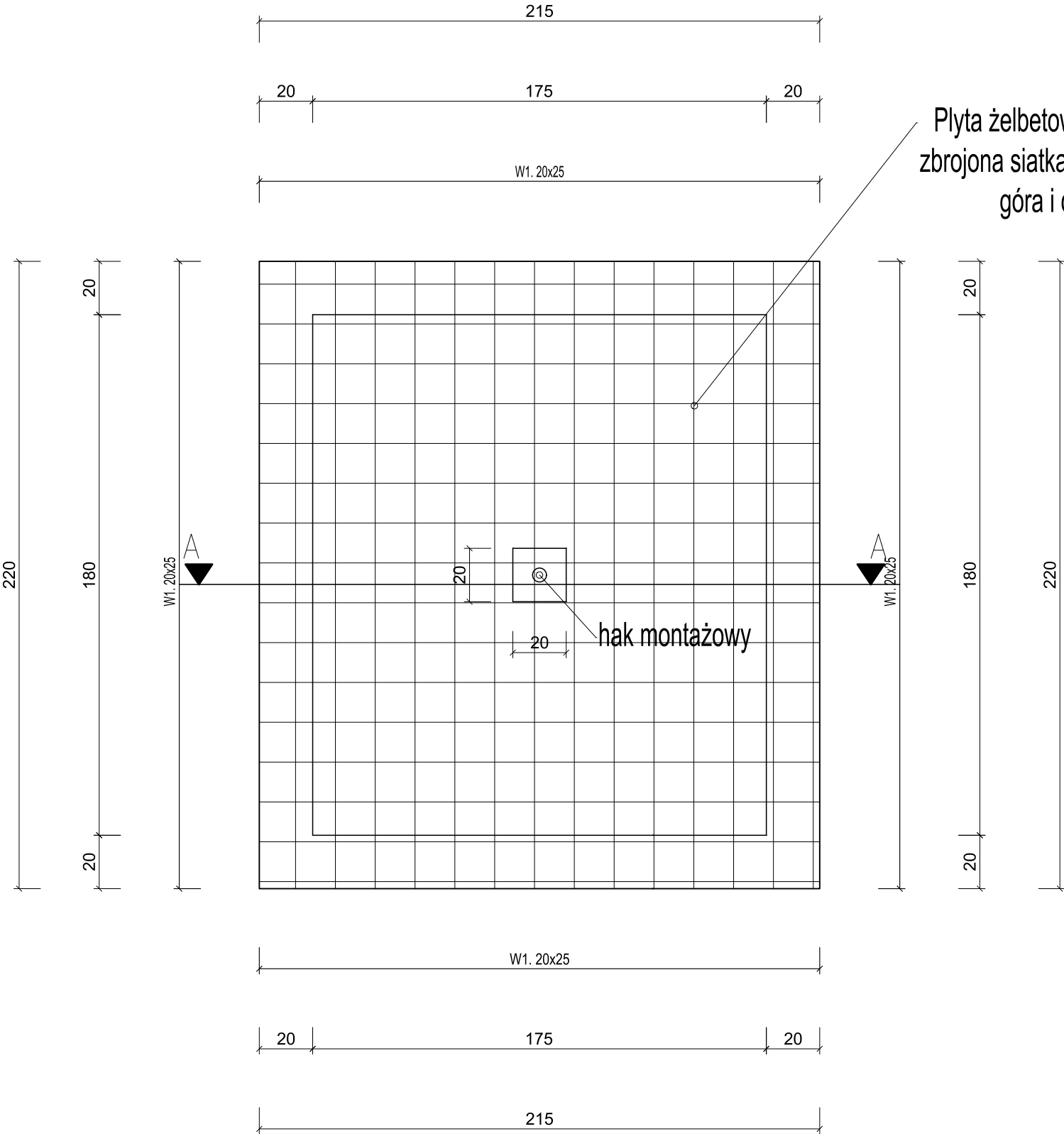

Płyta żelbetowa gr. 20 cm
zbrojona siatka #10 15/15cm
góra i dołem

Przekrój A-A

skala 1:20

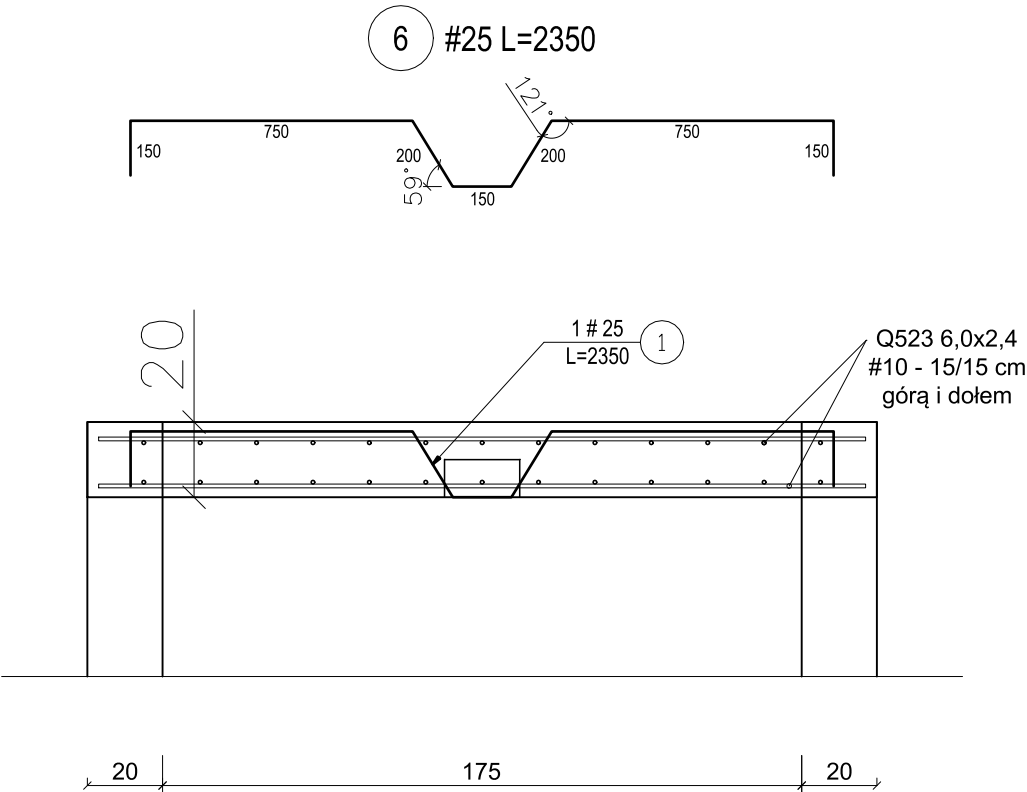

- UWAGI:**
MATERIAŁ:
- Beton C25/30
- Stal B500A
- Klasa ekspozycji XC1
- Otulina 25 mm
- Klasa odporności ogniowej R120

JEDNOSTKA PROJEKTOWA:			
<div><div>TS PROJEKT</div><div>Usługi projektowe i nadzór budowlany TS PROJEKT mgr inż. Tomasz Strzałka ul. Parkowa 2A, 47-208 Długomiłowice Tel. 721 227 173 tsprojekt.upinb@gmail.com NIP: 749 195 83 76 REGON: 369940042</div></div>			
NAZWA OBIEKTU BUDOWLANEGO: Przebudowa pomieszczeń na potrzeby związane z rozwiązywaniem problemów alkoholowych oraz integracji osób uzależnionych, budowa windy w budynku Urzędu Miejskiego w Głubczycach			
INWESTOR: Gmina Głubczyce Ul. Niepodległości 14 48-100 Głubczyce			
ADRES INWESTYCJI: Ul. Niepodległości 14 48-100 Głubczyce			
TEMAT RYSUNKU: Płyta żelbetowa nadszybia	SKALA: 1:20	NR RYSUNKU: K-08	Konstrukcja
AUTOR: mgr inż. Tomasz Strzałka	NR UPRAWNIEN: OPL/1437/PWBKb/17 Spec. konstrukcyjno-budowlana	PODPIS:	
AUTOR: mgr inż. Adam Gugała	NR UPRAWNIEN: OPL/1509/PWBKb/18 Spec. konstrukcyjno-budowlana	PODPIS:	
RYSUNEK CHRONIONY PRAWAMI AUTORSKIMI NR LICENCJI: 180421AA50432H		STADIUM: Projekt techniczny	DATA: 06.12.2024 r.